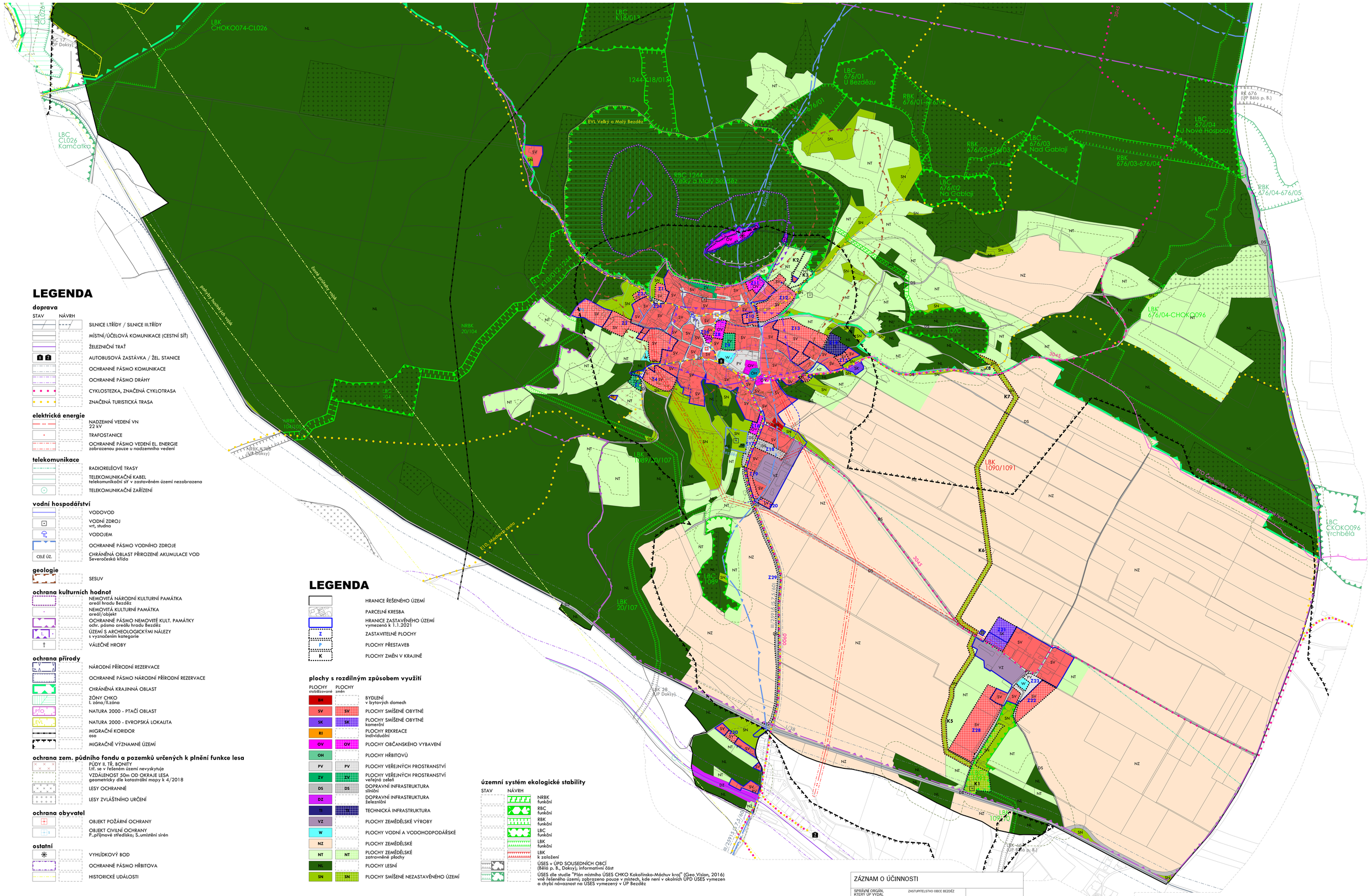

LEGENDA

doprava

STAV | NÁVRH

- SILNICE I.TŘÍDY / SILNICE III.TŘÍDY
- MÍSTNÍ/ÚČELOVÁ KOMUNIKACE (CESTNÍ SÍŤ)
- ŽELEZNIČNÍ TRAŤ
- AUTOBUSOVÁ ZASTÁVKA / ŽEL. STANICE
- OCHRANNÉ PÁSMO KOMUNIKACE
- OCHRANNÉ PÁSMO DRÁHY
- CYKLOSTEZKA, ZNAČENÁ CYKLOTRASA
- ZNAČENÁ TURISTICKÁ TRASA

elektrická energie

- NADZEMNÍ VEDENÍ VN 22 kV
- TRAFOSTANICE
- OCHRANNÉ PÁSMO VEDENÍ EL. ENERGIE zobrazenou pouze u nadzemního vedení

telekomunikace

- RADIORELÉOVÉ TRASY
- TELEKOMUNIKAČNÍ KABEL telekomunikační síť v zastavěném území nezobrazena
- TELEKOMUNIKAČNÍ ZAŘÍZENÍ

vodní hospodářství

- VODOVOD
- VODNÍ ZDROJ vrt, studna
- VODOJEM
- OCHRANNÉ PÁSMO VODNÍHO ZDROJE
- CELÉ ÚZ. — CHRÁNĚNÁ OBLAST PŘIROZENÉ AKUMULACE VOD Severočeská křída

geologie

- SESUV

ochrana kulturních hodnot

- NEMOVITÁ NÁRODNÍ KULTURNÍ PAMÁTKA areál hradu Bezděz
- NEMOVITÁ KULTURNÍ PAMÁTKA areál/objekt
- OCHRANNÉ PÁSMO NEMOVITÉ KULT. PAMÁTKY ochr. pásmo areálu hradu Bezděz
- ÚZEMÍ S ARCHEOLOGICKÝMI NÁLEZY s vyznačením kategorie
- VÁLEČNÉ HROBY

ochrana přírody

- NÁRODNÍ PŘÍRODNÍ REZERVACE
- OCHRANNÉ PÁSMO NÁRODNÍ PŘÍRODNÍ REZERVACE
- CHRÁNĚNÁ KRAJINNÁ OBLAST
- ZÓNY CHKO I. zóna/II.zóna
- PTO — NATURA 2000 - PTAČÍ OBLAST
- SVL — NATURA 2000 - EVROPSKÁ LOKALITA
- MIGRAČNÍ KORIDOR osa
- MIGRAČNĚ VÝZNAMNÉ ÚZEMÍ

ochrana zem. půdního fondu a pozemků určených k plnění funkce lesa

- PŮDY II. TŘ. BONITY LHZ. se v řešeném území nevyskytuje
- VZDÁLENOST 50m OD OKRAJE LESA geometricky dle katastrální mapy k 4/2018
- LESY OCHRANNÉ
- LESY ZVLÁŠTNÍHO URČENÍ

ochrana obyvatel

- OBJEKT POŽÁRNÍ OCHRANY
- OBJEKT CIVILNÍ OCHRANY P..příjmové středisko; S..umístění sirén

ostatní

- VYHLÍDKOVÝ BOD
- OCHRANNÉ PÁSMO HŘBITOVA
- HISTORICKÉ UDÁLOSTI

LEGENDA

- HRANICE ŘEŠENÉHO ÚZEMÍ
- PARCELNÍ KRESBA
- HRANICE ZASTAVĚNÉHO ÚZEMÍ vymezená k 1.1.2021
- Z — ZASTAVITELNÉ PLOCHY
- P — PLOCHY PŘESTAVEB
- K — PLOCHY ZMĚN V KRAJINĚ

plochy s rozdílným způsobem využití

PLOCHY stabilizované	PLOCHY změn	
BH		BYDLENÍ v bytových domech
SV	SV	PLOCHY SMÍŠENÉ OBYTNÉ
SK	SK	PLOCHY SMÍŠENÉ OBYTNÉ komerční
RI		PLOCHY REKREACE individuální
OV	OV	PLOCHY OBČANSKÉHO VYBAVENÍ
OH		PLOCHY HŘBITOVŮ
PV	PV	PLOCHY VEŘEJNÝCH PROSTRANSTVÍ
ZV	ZV	PLOCHY VEŘEJNÝCH PROSTRANSTVÍ veřejná zeleň
DS	DS	DOPRAVNÍ INFRASTRUKTURA silniční
DZ		DOPRAVNÍ INFRASTRUKTURA železniční
TI	TI	TECHNICKÁ INFRASTRUKTURA
VZ		PLOCHY ZEMĚDĚLSKÉ VÝROBY
W		PLOCHY VODNÍ A VODOHODPODÁŘSKÉ
NZ		PLOCHY ZEMĚDĚLSKÉ
NT	NT	PLOCHY ZEMĚDĚLSKÉ zatravněné plochy
NL		PLOCHY LESNÍ
SN	SN	PLOCHY SMÍŠENÉ NEZASTAVĚNÉHO ÚZEMÍ

územní systém ekologické stability

STAV | NÁVRH

- NRBK funkční
- RBC funkční
- RBK funkční
- LBC funkční
- LBK funkční
- LBK k založení
- ÚSES v ÚPD SOUSEDNÍCH OBCÍ (Bělá p. B., Doksy); informativní část
- ÚSES dle studie "Plán místního ÚSES CHKO Kokořínsko-Máchův kraj" (Geo Vision, 2016) vně řešeného území; zobrazeno pouze v místech, kde není v okolních ÚPD ÚSES vymezen a chybí návaznost na ÚSES vymezený v ÚP Bezděz

ZÁZNAM O ÚČINNOSTI

SPRÁVNÍ ORGÁN, KTERÝ ÚP VYDAL	ZASTUPITELSTVO OBCE BEZDĚZ	
DATUM NABYTÍ ÚČINNOSTI		
POŘIZOVATEL	Městský úřad Česká Lípa Stavební úřad, úsek územního plánování	
JMÉNO, PŘÍJMENÍ	Bc. Miroslav Cingel	
FUNKCE	referent územního plánování	
PODPIS (oprávněná úřední osoba pořizovatele)		otisk úředního razítko pořizovatele:

S
J

GENERÁLNÍ PROJEKTANT:
Ing. arch. Tomáš Slavík | autorizovaný architekt ČKA 03 930 | Komenského nám.17, 561 12 Brandýs nad Orlicí | gsm + 420 732 807 128 | tomas.slavik@swarchitekti.cz | www.swarchitekti.cz

OBJEDNATEL:	ODÚVODNĚNÍ	Č. ZAKÁZKY:	DATUM:
OBEC BEZDĚZ	NÁVRHU PRO VYDÁNÍ	68-2	květen 2021

ÚZEMNÍ PLÁN BEZDĚZ	MĚŘÍTKO	Č. VÝKRESU
KOORDINAČNÍ VÝKRES	1:5 000	B/II.2

ÚP BEZDĚZ

KOORDINAČNÍ VÝKRES - PÁS JIH